



Colegio Valentín Letelier
Asignatura Ciencias Naturales
Profesora Katherine Galleguillos Adaros

Guía de Refuerzo N°1

Unidad: REPRODUCCION HUMANA Subsector: CIENCIAS NATURALES Nivel: 8º BASICO

Duración: 45 minutos

OA 2

Explicar la formación de un nuevo individuo, considerando: el ciclo menstrual (días fértiles, menstruación y ovulación), la participación de espermatozoides y ovocitos, métodos de control de la natalidad.

Objetivo de la Guía: reforzar contenidos de la unidad.

Nombre: _____ Curso: _____ Fecha:
__/__/____

Instrucciones:

- ✓ Lea atentamente esta guía, en un lugar tranquilo sin elementos distractores.
- ✓ Trabaja en TU HOGAR CON APOYO DE TU CUADERNO Y/O TEXTO E INTERNET
- ✓ El tiempo para desarrollarla debe ser controlado por el apoderado.
- ✓ Envíe esta guía desarrollada a cntareas2020@gmail.com (indicando en el asunto nombre, curso, N° de la guía) ejemplo: Francisco Pérez, 8ª, N°1) **Para su evaluación**
- ✓ **FECHA DE ENTREGA MARTES 24 DE MARZO HASTA 12:00 HORAS**
- ✓ Complete con **letra azul, arial numero 12**
- ✓ Si hay dudas consulte a kgalleguillos@cvi.cl indicando nombre del estudiante y curso.

Investiga los principales cambios que ocurren durante el desarrollo embrionario y las etapas del parto de un ser humano tras la fecundación.

Evite el cortar y pegar, lea y redacte los principales cambios o hechos

Tiempo de desarrollo	Cambios, hechos o eventos
<p>primer trimestre: 5-6 semana</p> 	

8 semanas



Segundo trimestre: 16 semanas



Tercer trimestre: 38 semanas



ETAPA DE DILATACIÓ



ETAPA DE EXPULSIÓN



ETAPA DE ALUMBRAMIENTO

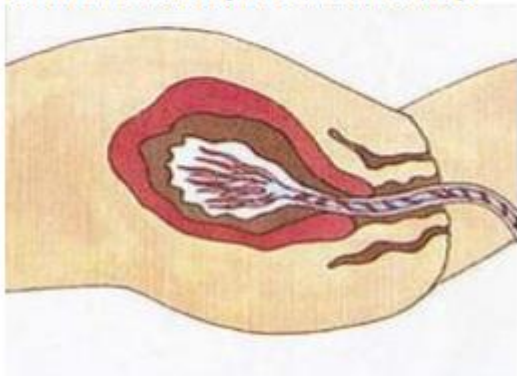

FELICITACIONES POR TU TRABAJO EN CASA!!!! SI TIENES DUDAS PUEDES ESCRIBIRME AL CORREO kgalleguillos@cvi.cl